

2.1.1991

T.C. Kltr Bakanlıęı
Anıtlar ve Mzeler Genel Mdrlę

Ankara

Kazısı 1947/48 yıllarında Prof. A.M.Mansel başkanlığında tamamlanan Side P Tapınagında 1990 yılında yaptığımız çalışmalar ekli raporda sunulmaktadır. Çalışmalarımızın 1991 yılında da hedeflenen program çerçevesinde yürütülebilmesi için gerek duyulan işci giderleri 12 000 000 TL olarak hesaplanmıştır.

Gereği için saygıyla arz ederiz.

Prof.Dr. Zeynep Ahunbay

Prof.Dr. Jale Inan

Prof.Dr. Jale Inan
Ehram Yokusu 3
Bebek-İstanbul

Prof.Dr. Zeynep Ahunbay
İT Mimarlık Fakltesi
Restorasyon Anabilim Dalı
80191 Taksim-İstanbul

SIDE P TAPINAGI 1990 YILI CALIŖMALARI

Prof.Dr. Jale Inan

Prof.Dr. Zeynep Ahunbay

Side P Tapınacı 1990 yılı çalışmalarını 12 Temmuz 1990- 10 Ağustos 1990 tarihleri arasında yaptı. Çalışmalara mimar Tunc Ergin (İTÜ), mimar İpek Yürekli (İTÜ), İTÜ Mimarlık Fakültesi öğrencileri Seyda Arguner ve Zeynep Yürekli, arkeoloji öğrencisi Aylin Cimilli ve üç işçi katıldı.

Kazısı 1947 yılında A.M.Mansel tarafından tamamlanan anıtın çevresi aradan geçen süre içinde motel, konut, büfe gibi yeni yapılarla sarılmış ve anıta ait mimari parçalar ileri geri itilmiş, üstleri çöp ve molozla örtülmüştü. Çalışmaya anıtın üstünde ve çevresinde büyümüş bitkilerin ve köklerinin temizliği ile başlandı. Molozlar, çöpler hergün yenilerinin yığılmasına karşı temizlenmeye çalışıldı. TC Karayollarına ait vincle anıtın çöken naos döşemesinden bodruma düşen taş blokların ve toprağın temizlenmesine başlandı. Ancak vincin çalışma alanı içinde çok sayıda havai hattın ve yapıların varlığı, park etmiş ve hareketli araçların bulunması bu çalışmanın sürdürülebilmesini engelledi.

Anıtın mevcut durumunun ve mimari parçaların arazi üzerindeki konumlarının belirlenmesi için kenarları 5 m olan bir kareler ağı oluşturuldu. Mimari parçaların envanteri,

- . Kaideler için A,
- . Sütunlar için B,
- . Başlıklar için C,
- . Arşitravlar için D,
- . Frizler için E,
- . Kornişler için F,
- . Alınlık parçaları için G,

harfi kullanılarak yapıldı. Her mimari parça kotlandı ve konumu 1/ 100 ölçekli vaziyet planına işlendi.

Daha sonra anıtın mevcut durumunun 1/ 50 ölçekli plan rölövesi çıkarıldı. 1947 yılında Y. Mimar L. Meray'ın çizdiği planla karşılaştırıldığında, o sırada pronaos bölümünde in-situ durumda olan kaidelerin yerlerinde olmadıkları, bazı izlerin de yok olduğu saptandı.

Mevcut mimari parçaların 1/10 ölçekli çizimlerine başlandı. Teknik olanaksızlıklar nedeniyle büyük boyutlu mimari parçalar yerlerinden oynatılamadıklarından, ancak topraküstündeki bölümlerinin rölöveleri yapılabilirdi. Gerekli teknik ve mali olanaklar sağlanabildiği takdirde, gelecek yıl anıtın kesit rölövesinin ve mimari parçaların çizimlerinin tamamlanması ve çevrenin daha düzenli bir duruma getirilmesi hedeflenmektedir.

SİDE

P TAPINAGI
1990
ÇALIŞMALARI

1



F.1. P Tapınağından genel görünüm

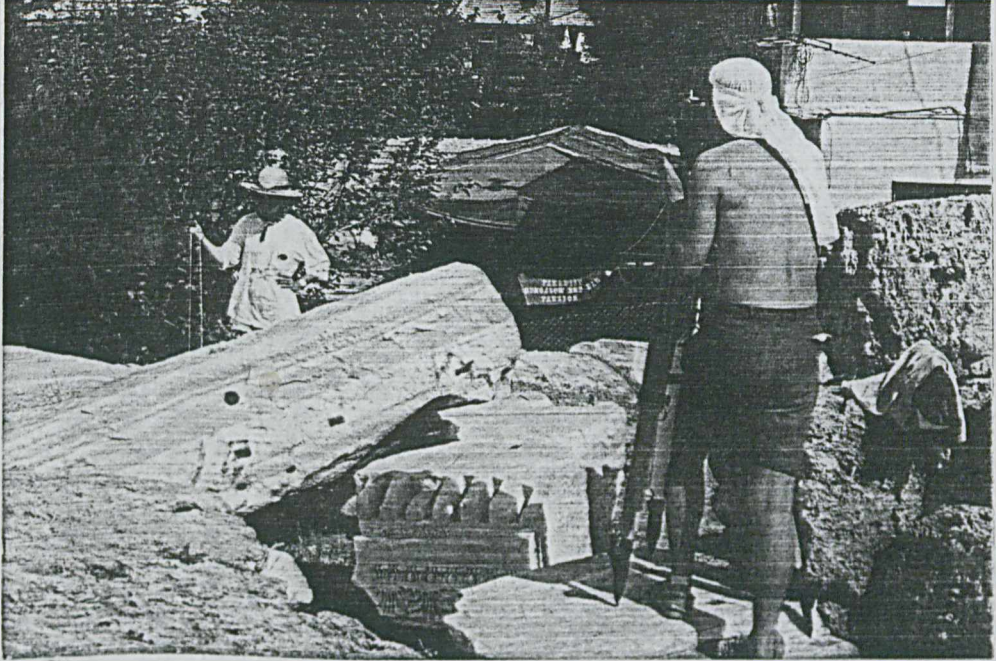

F.2. Koordinat sisteminin kurulması

F.3. Plan rölövesinin çıkarılması

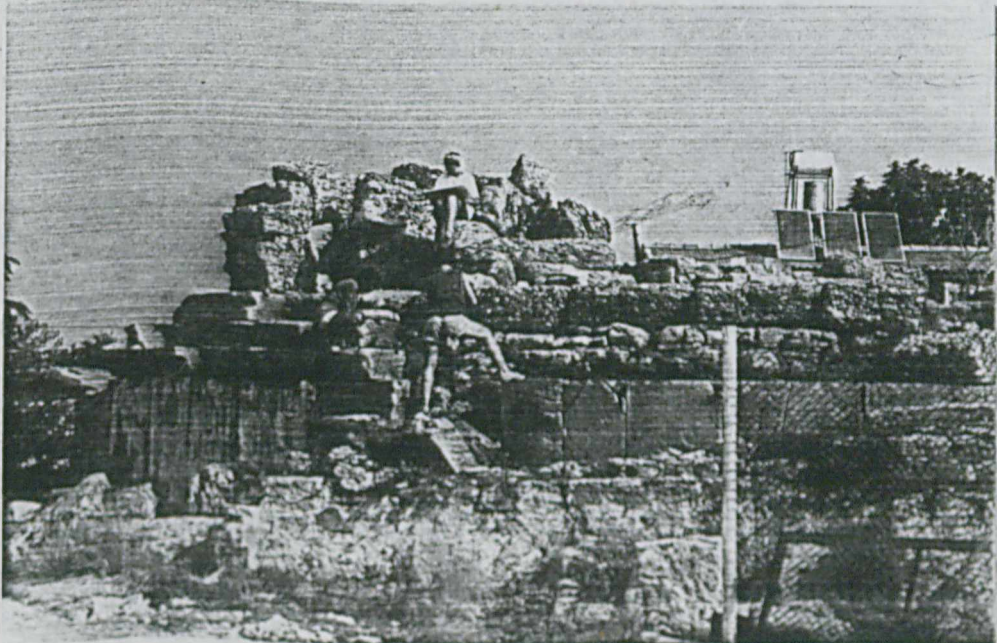

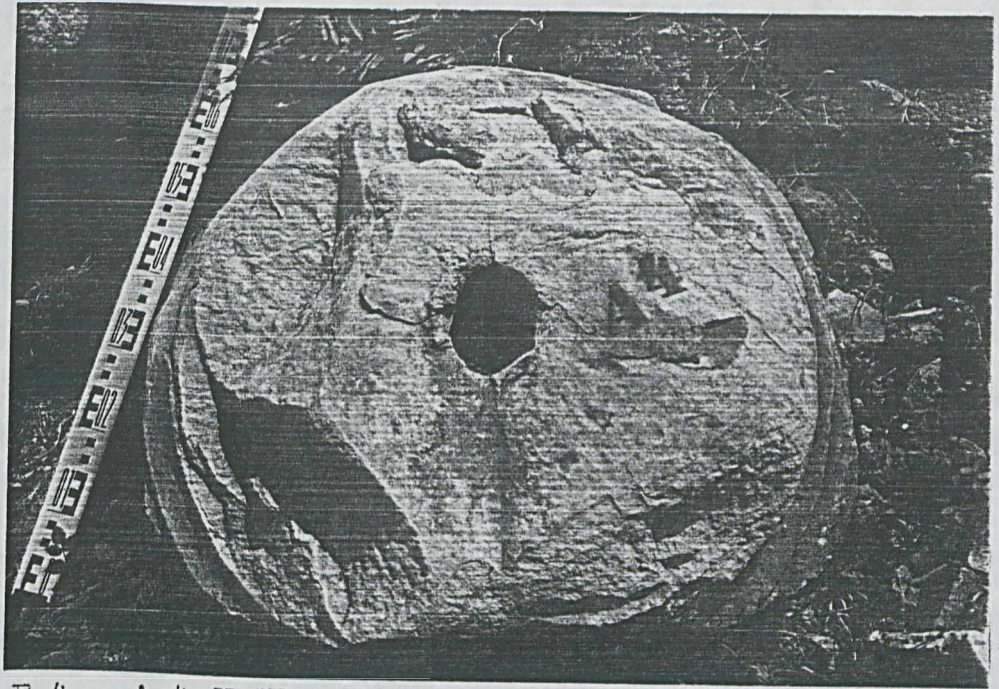

F.4. A 4 Kaide bloğu.

F.5. Dağınık duran sütunlar, arşitrav ve korniş blokları

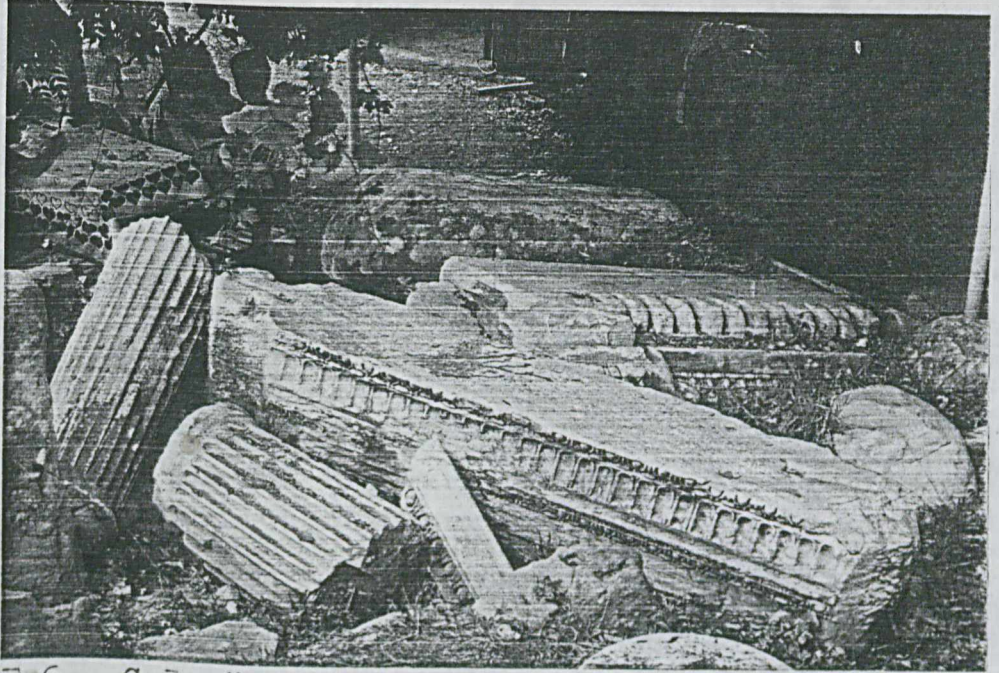

F.6. C 3 sütun başlığı

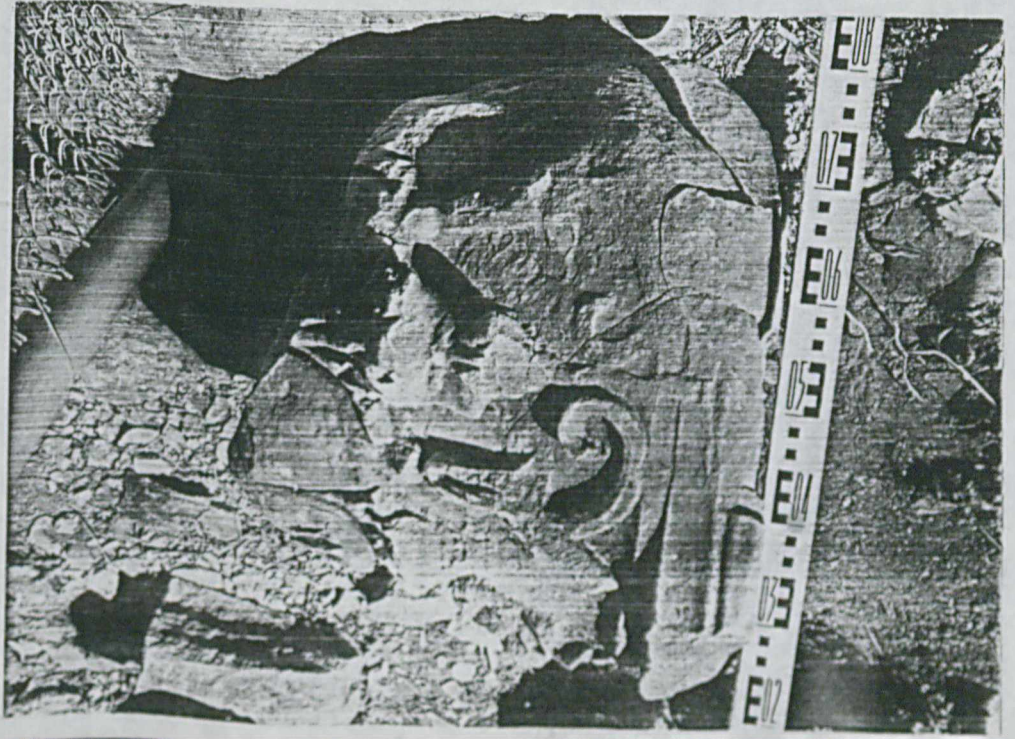



I/20

F.7. DE 5 arşitrav-iriz bloğunun çizimi yapılıyor

F.8. F 20 kasetli tavan bloğu

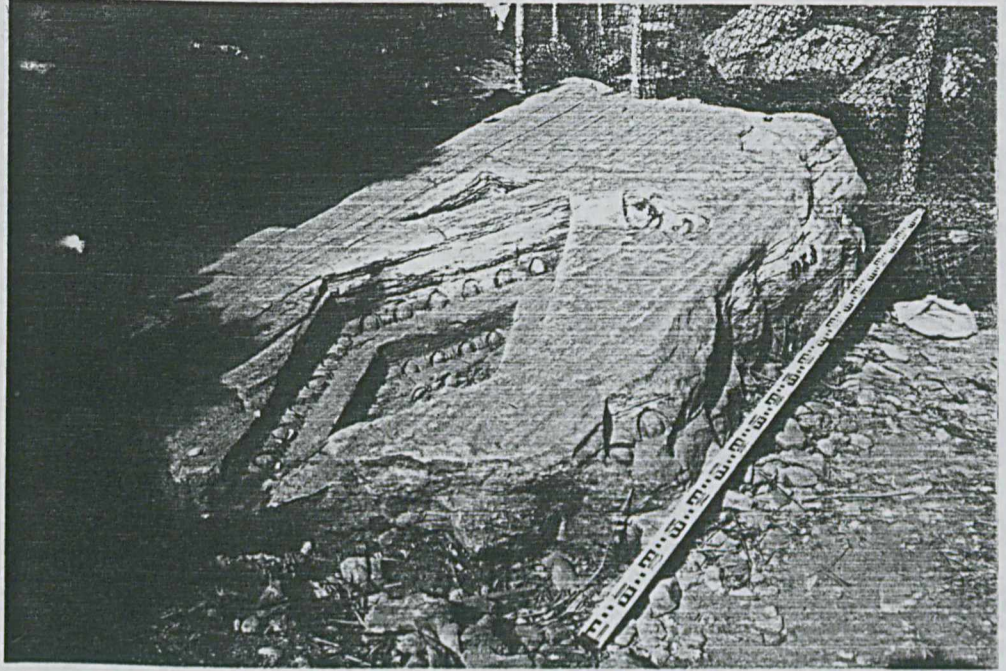

I/20

F.9. Mermer tonoz bloğu parçası

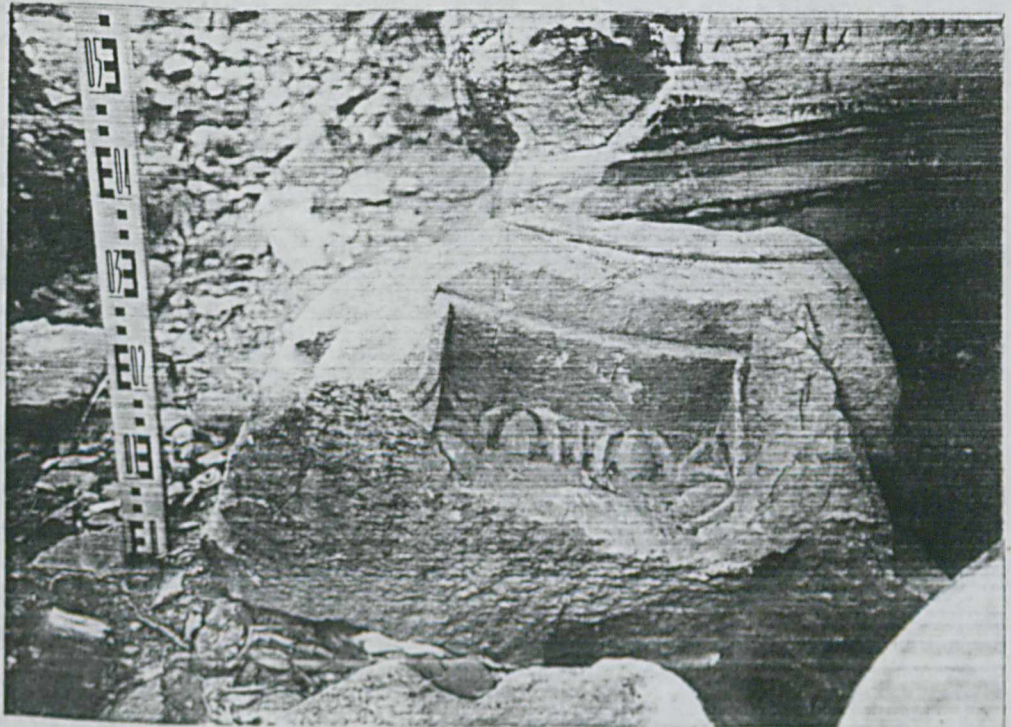

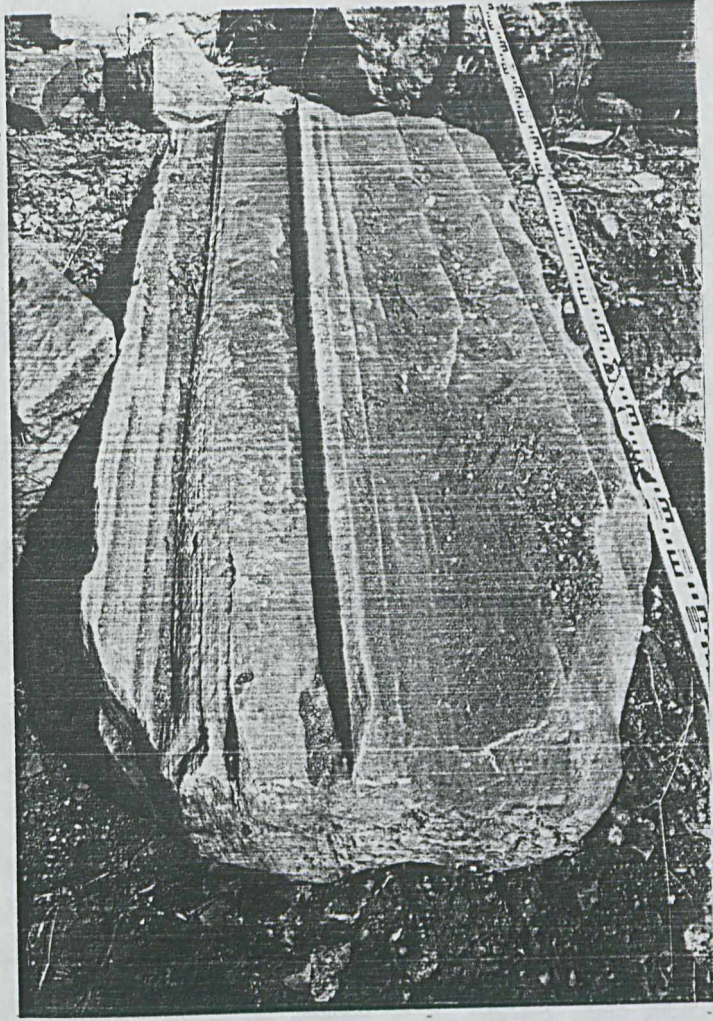

J 49-43

F.10. Eğrisel korniş bloğu (kumtaşı)

F.11. Mermer alınlık bloğu

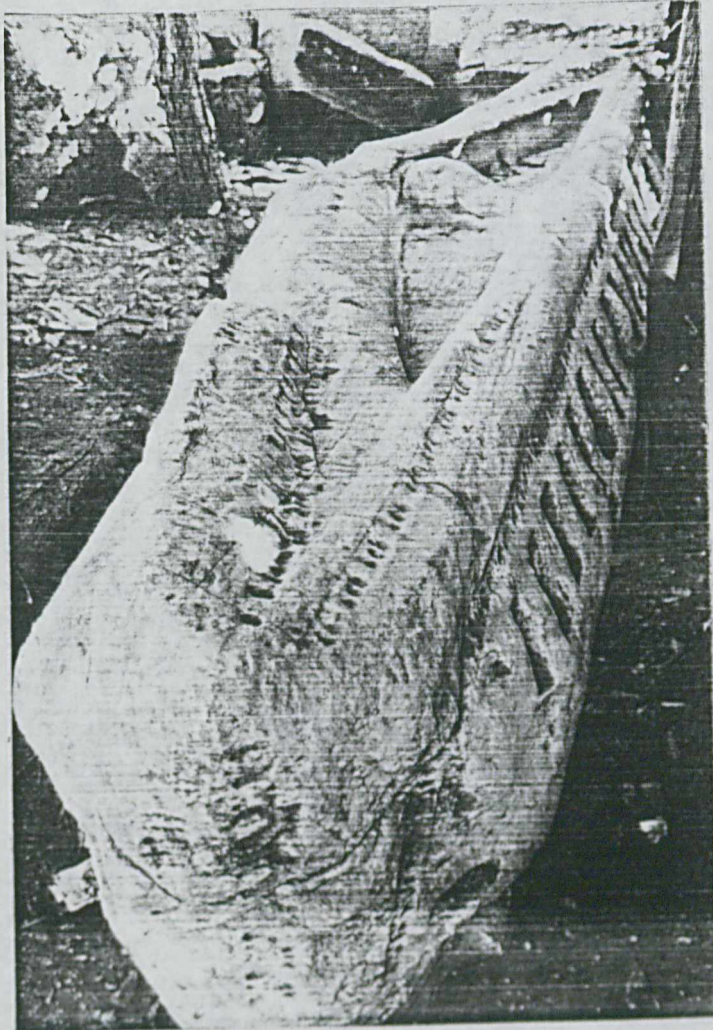

Boğaziçi Üniversitesi

Arşiv ve Dokümantasyon Merkezi

Jale İnan Arşivi



JALARC0201104